POZ. 3.2.4 (wykonać x 2)
Stopa żelbetowa 140x140x40cm
Skala 1:20

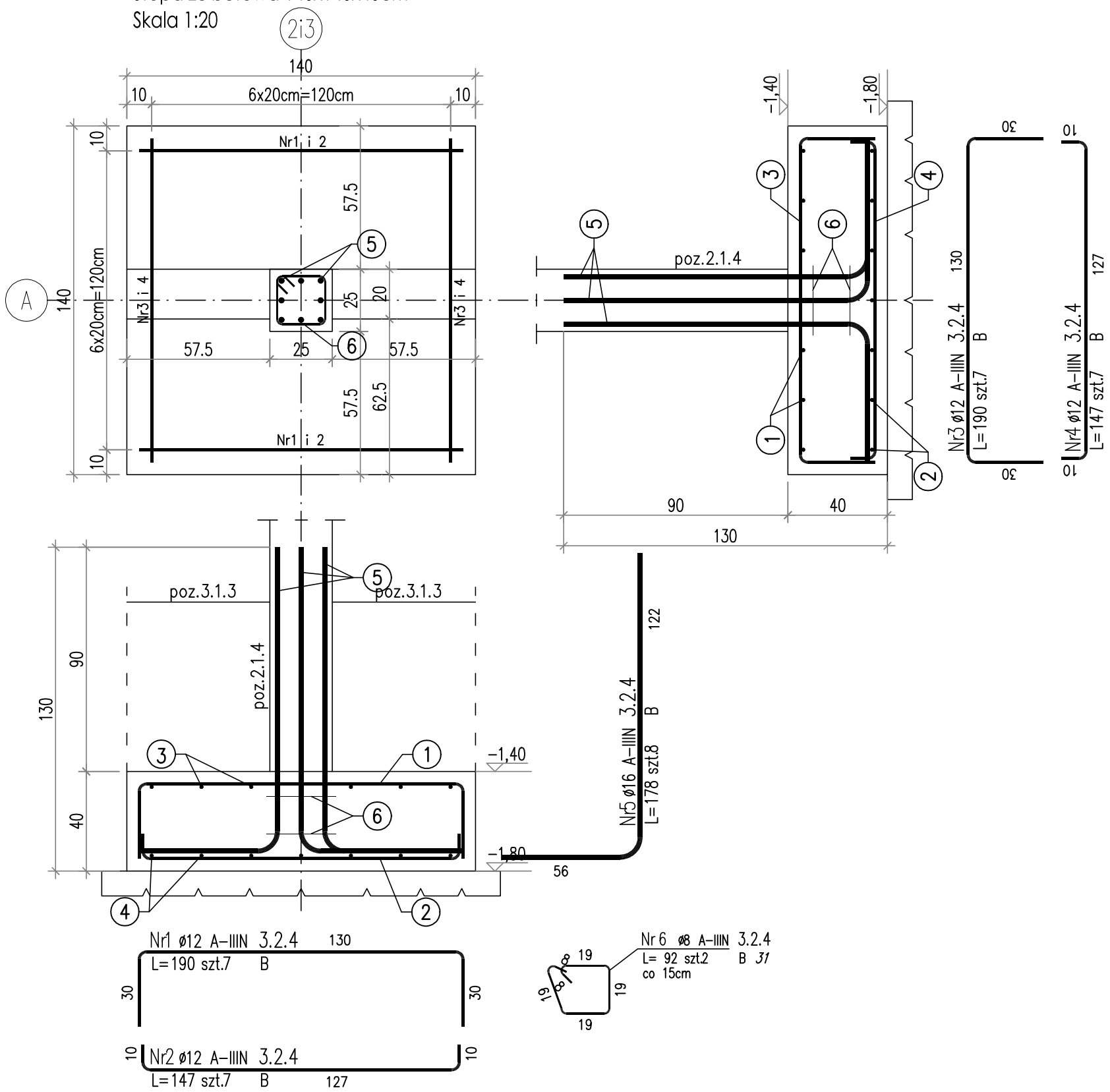

ZESTAWIENIE STALI ZBROJENIOWEJ

POZ.	NR PRĘTA	ø [mm]	DŁUGOŚĆ [m]	ILOŚĆ PRĘTÓW	ILOŚĆ x POZ.	ILOŚĆ RAZEM	DŁ. ŁĄCZNA [m] A-IIIN ø8	DŁ. ŁĄCZNA [m] A-IIIN ø12	DŁ. ŁĄCZNA [m] A-IIIN ø16
Poz. 3.2.4 – – 2 szt.									
3.2.4	1	12	1,900	7	2	14		26,60	
	2	12	1,470	7	2	14		20,58	
	3	12	1,900	7	2	14		26,60	
	4	12	1,470	7	2	14		20,58	
	5	16	1,780	8	2	16			28,48
	6	8	0,920	2	2	4	3,68		
DŁUGOŚĆ RAZEM [m]							3,68	94,36	28,48
MASA JEDNOSTKOWA [kg/m]							0,395	0,888	1,578
MASA [kg]							1,45	83,79	44,94
MASA CAŁKOWITA [kg]							**130,19**		

UWAGI:
- beton konstrukcyjny C25/30
- stal zbrojeniowa A-IIIN
- otulina zbrojenia 5 cm

proj-com
ARCHITEKTURA
M. KASPERSKI
ul. Powstańców Śl. 74, 44-200 Rybnik

Nazwa obiektu:	BUDYNEK HANDLOWO-USŁUGOWY
Faza projektu:	PROJEKT WYKONAWCZY
Nazwa rysunku:	Stopa żelbetowa 140x140x40cm poz. 3.2.4
Lokalizacja inwestycji:	ul. Żorska 75, 44-203 Rybnik
Branża:	KONSTRUKCYJNA
Projektował:	inż. Tomasz Knieć upr. bud. w specjalności konstrukcyjnej — Nr upr.: SLK/2159/PWOK/08 — Podpis:
Sprawdził:	Mgr inż. Tomasz Piecha upr. bud. w specjalności konstrukcyjnej — Nr upr.: 760/01 — Podpis:
Inwestor:	"FIJAŁKOWSKI" Stanisław Fijałkowski sp. z o.o. — Data: 29.04.2025 — Skala: 1:20
Adres inwestora:	ul. Żorska 75, 44-203 Rybnik — Nr rys.: K-09 — Str.: